Arbeitsprogramm der Mitarbeiterschulung der evangelischen Gemeinde Laar (CVJM) am 9./10.10.1976 in Elten

1. Thema: Samstag, 19.00 - 20.30 Uhr
Technische Mittler in der Jugendarbeit
Es wurden vorgestellt und am Modell erläutert:
1. Radio und Verstärker einschl. Lautsprecher, Fa. Grundig
2. Plattenspieler, Fa. Dual
3. Tonbandgerät, Fa. Grundig
4. Dia - Projektor, Fa. Leitz
5. Tonfilmprojektor, Fa. Bauer

2. Thema: Samstag, 20.45 - 22.30 Uhr
Technische Mittler im Einsatz
Wir führen einen 16 mm Tonfilm vor und diskutieren anschließend den Inhalt. Titel: Lancelot DU - Lac, Ritter der Königin

3. Thema: Sonntag, 9.00 - 10.30 Uhr
Anleitung zur Bibelarbeit und praktische Übung
In 4 Arbeitsgruppen wird der Text 1. Korinther 9 Vers 19 - 23 erarbeitet.

4. Thema: Sonntag, 11.00 - 12.30 Uhr und 16.00 - 17.00 Uhr
Entwicklung der evangelischen Jugendarbeit und des CVJM und ihr organisatorischer Aufbau
Anhand von Referat und graphischen Darstellungen wird das Thema erörtert.

Referenten : Dietrich Rahm
Rainer Letzner
Heiner Radzikowsky
Marianne Letzner
Wolf Dieter Thoms
Bruno Marks

Laar, den 15.10.1976

Evangelische Jugendarbeit

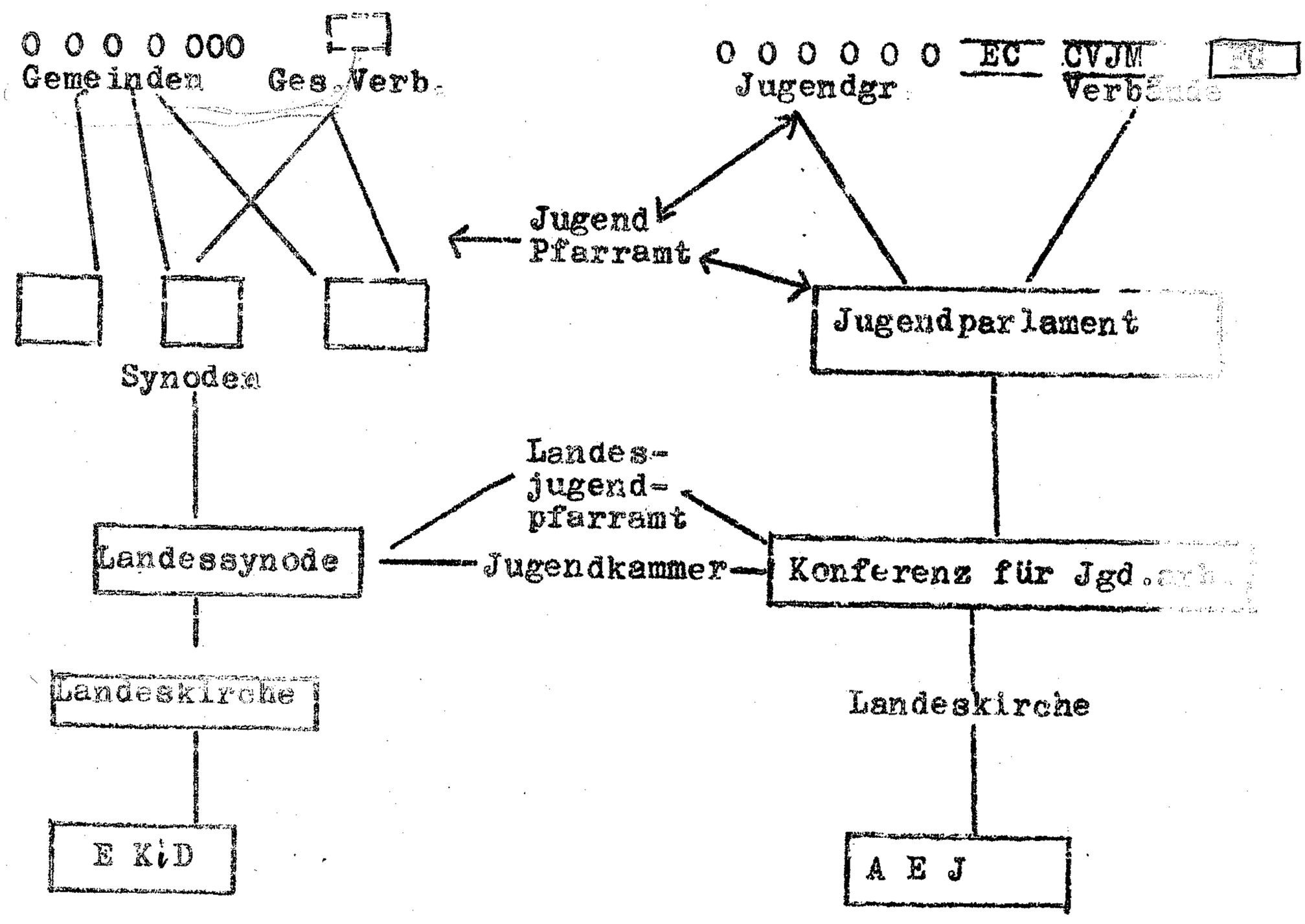
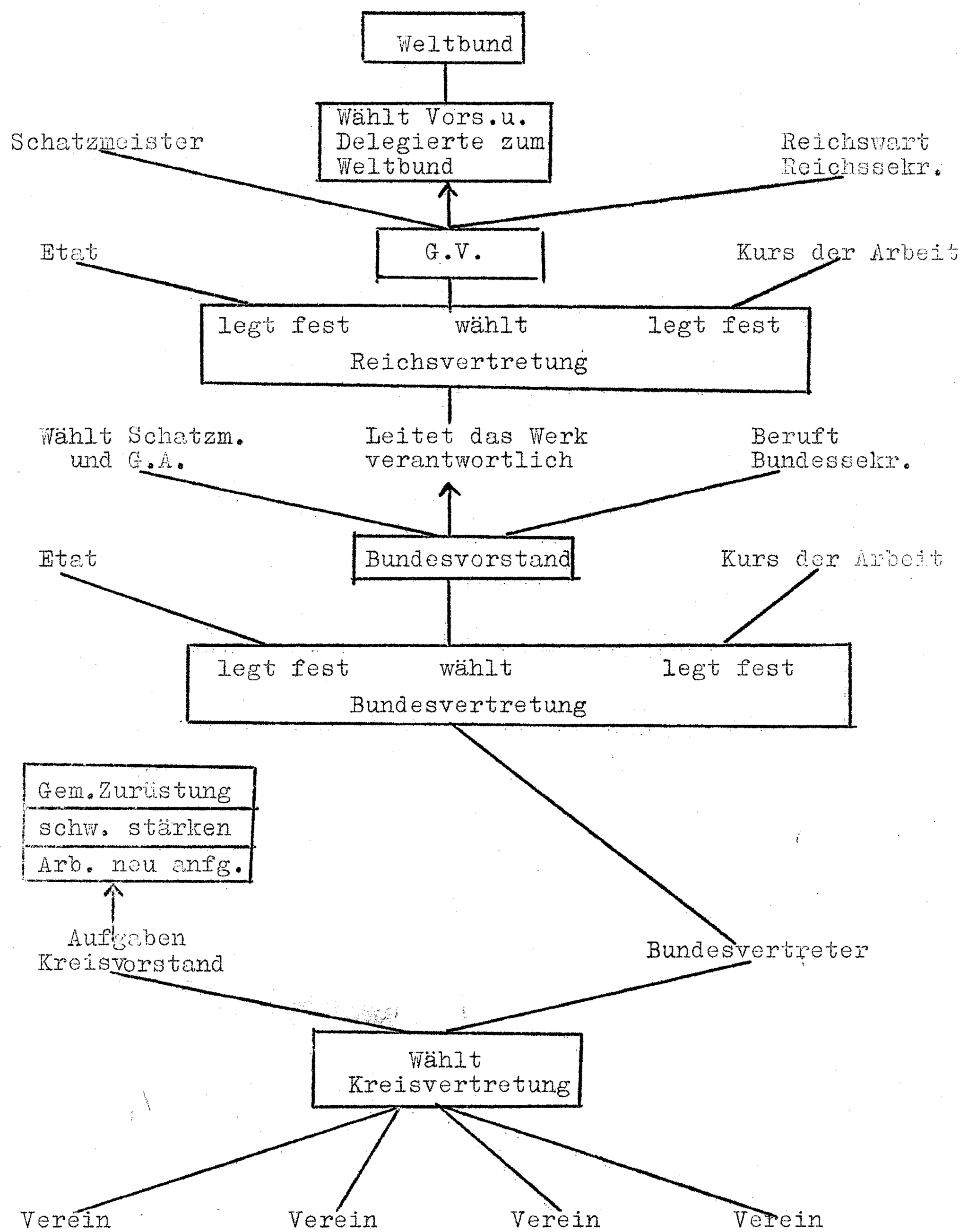
Aufbau des CVJM