städtischer Kindergarten Ewaldistraße 2006

mittlere Schillstraße 2006

Binnenschifffahrts-
museum
Apostelstraße
2006

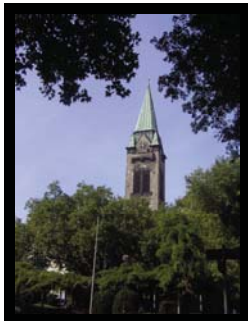

Vielen Dank für Ihre
Aufmerksamkeit

obere Jahnstraße 2006

Sparkasse Ecke Flora- Werthstraße 2006

Pfarrhaus Apostelstraße 64 - 2006

Die schöneren Seiten von Laar

Eingang Wohndorf, Deichstraße 2006

Hauptschule 2006

Zwinglistr 13
2006

ehemalige
Metzgerei
Steinhaus
2006

Maibaum am Gemeindehaus Ewaldi 2006

obere Schillstraße 2006

Binnenschifffahrtsmuseum Apostelstraße 2006

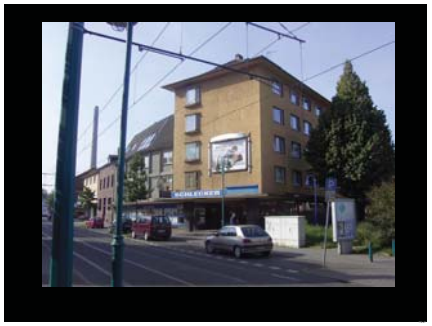

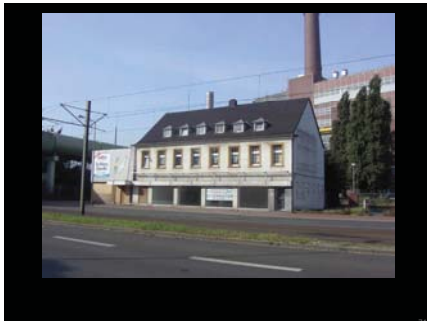

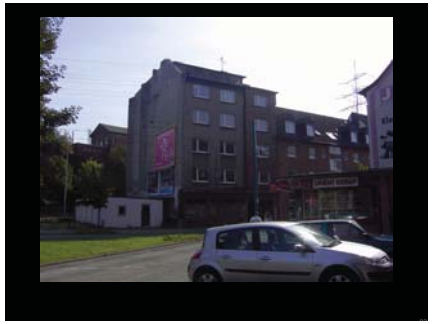

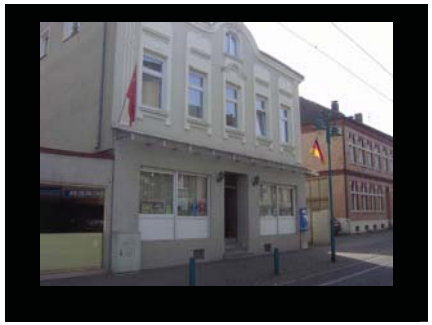

Gaßhaus zur Post

Neues Gemeindehaus St. Ewaldi

Hauptfeuerwache in Laar

Friedrich-Ebert-Str. um 1980

Neubausiedlung Austraße 1990

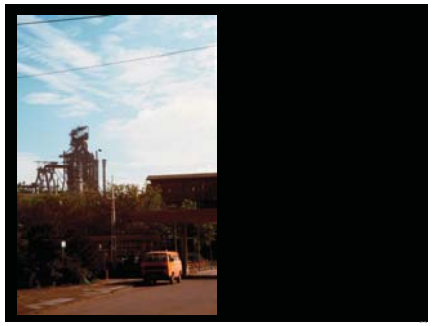

Rheindamm 1967

Turmstraße 9-11
1965

Rheindamm 1965

Presbyterium im Jubiläumsjahr 1975

Einführung Pfr. Reuter 1984

Finale
der letzten
Renovierung
1999

Neuer Abendmahlstisch nach Renovierung in 1973

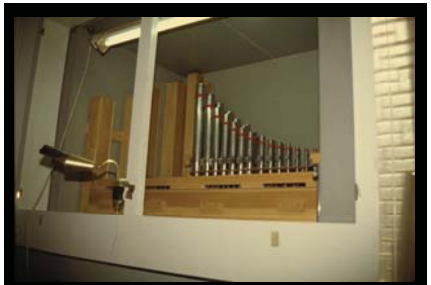

Große Wartung der Orgel 1999

Presbyerium im Jahre 1970

Ev. Kirche Laar
um 1980

Neue Glocken - 1994

Große Wartung der Orgel 1999

Ev. Kirche Laar
um 1910

Klassenausflug mit Herrn Schmiedel

Klassentreffen 1976

Die Orgel
1965 gebaut

Ev. Kirche Laar
um 1910

Klassenausflug mit Herrn Schmiedel

Herr Schmiedel

Friedrich Horn

Klassenzimmer der Schule Franklinstraße

Frau Janke

Heinrich Forsthoff
und Frau

Lic. Friedrich Kuhr

Fräulein Goebel

Ev. Kirche Laar
um 1970

Otto Rotthaus

Max Haberland

Karl Tetzlaff

Goldkonfirmation
1. Oktober 2006